



PINAR

1
KASIM
1982
SAYI: 20

SÜT ÜRETİCİSİNİN GAZETESİ • 2 AYDA BİR 20.000 ADET BASILIR • PARASIZ DAĞITILIR

BUZAĞI BESLEMENİN ARTIK SORUN DEĞİL

PINAR BUZAĞI MAMASI ÜRETİYOR



Türkiye hayvancılığının gelişmesinde Pınar yepyeni bir ürün sunuyor üreticilerine.

Pınar buzağı maması, buzağların daha sağlıklı ve süratli gelişmelerini sağlayacak.

Artık ishal ve gaz derdi olmayacak; buzağlarınız rahat; sevimli buzağlarınız memelerini tahrip etmeyeceğinden ineğinizde rahat; siz ise buzağıya ayıracağınız sütü satacak ve daha ekonomik olan Pınar buzağı mamasını içirecek daha kârlı olacaksınız.

Pınar buzağı mamasını deneyin ve buzağı-

nızın gelişmesindeki farkı görün. Pınar buzağı mamasını Tire, Odemiş ve Seferihisar bölgelerinde bir çok büyük işletmeler denediler ve sütle beslenen buzağların yanında Pınar buzağı mamasının yarattığı büyük farkı gördüler.

Bu yörelerden artan talepten cesaret alan Pınar bu aşamayı Türkiye genelinde gerçekleştirmeyi planladı.

Pınar buzağı maması pek yakında tüm üreticilerimizin hizmetinde olacak.

SONBAHARDA TOPRAK HAZIRLIĞI

YONCA

Toprak hazırlığı: Çimlenme oranının yüksek olması için yonca ekilecek toprağın keksesiz ve bastırılmış olması, tohum yatağının tavlı olması gerekir.



Toprak hazırlığında şu işlemler yapılır;
a) Yonca ekilecek arazinin tesviyesinin yapılmış olması şarttır.
b) Tarla önce derin sürülmelidir.
c) Goble - disk ve diskaro geçirilerek tarlada tezek bırakılmamalıdır.



d) Tapanla birkaç kere düzlenmeli ve toprak kına gibi oluncaya kadar işlemeye devam etmelidir.
e) Şayet toprak kabarık ise merdane geçirilerek tohum yatağı hafifçe bastırılmalıdır.
f) Ekimden 15 gün önce dekara 60 kg. %14-16 lık süper fosfat, 15 kg. azotlu gübre (%21'lik amonyum sülfat) verilmelidir.
g) Yonca ekili araziden toprak alınarak, yeni ekim yapılacak arazinin dekarına 100-200 kg serpilmelidir. Yonca erken sonbaharda (sonbahar yağmurları başlamadan önce) ekilmelidir.



FIĞ

Toprak hazırlığı: Fiğ ekilecek tarlanın en az 2 defa sürülmüş olması lazımdır. Bundan başka tarlanın otsuz, üst yüzünün düz ve sürümden sonra çok iyi hazırlanarak tezekerin tamamen ufalanmış olması icabeder.



Tarla ekime hazırlanırken diskarodan evvel dekara (dönüme) 5-6 kg. saf fosfor hesabıyla fosforlu gübre ile gübrelenmeli, ondan sonra diskaro çekilmelidir.
Fiğ Ege bölgesinde 15 Ekim - 15 Kasım arası ekilir.



KORUNGA

Toprak hazırlığı: Korunga, zararlı otlardan temizlenmiş toprak ister. Çünkü ilk çıkan bitkilerin büyümesi yavaş olduğundan, yabancı



otlar korungayı boğarlar. Toprağın hazırlanması yonca da olduğu gibidir. Tarlanın üst yüzünün çok iyi hazırlanmış, ufalanmış ve oturmuş olması lazımdır. Ekimden ve diskaro



çekilmeden evvel dekara 5-6 kg. saf fosfor hesabıyla (Triple süper fosfat'tan 15 Kg./Dk, %16 lık süper fosfat'tan 35 Kg./Dk atılmalıdır) tarla fosforlu gübre ile gübrelenirse, daha yüksek verim alınır.

AKLINIZDA BULUNSUN



DOĞUMA YAKIN

Doğumu yaklaşmış olan ineklere hacmi fazla olan silo yemi, posa ve kuru ot gibi yemlerden fazla verilmemelidir. Verildiği takdirde kalpte sıkışma, solunumda güçlük ve yavrunun üzerine tazyik olabilir. Bu hatırlatmayı hiçbir zaman aklınızdan çıkartmayın.

TUZA DİKKAT

Yeni doğan buzağının anası tarafından yalanması beklenir. Ancak anası yavrusunu yalamak istemediğinde buzağıya tuz serperek yalattırılmaya çalışılır. Bu çok yanlış bir harekettir. Yavruya tuz serildiğinde tuz buzağının vücudundaki suyu emerek sükkaybına sebep olacaktır. Buzağıda üşütmeye karşı daha hassas olacaktır. Bu yüzden tuz serpmeyi unuttun artık. En iyisi anası yavrusunu yalasa bile kuru bir havlu ile iyice ovalıdır. Yalamanın ya da ovmanın amacı vücutta kan dolaşımını sağlamaktır. Bu da buzağı için hayati bir olaydır.

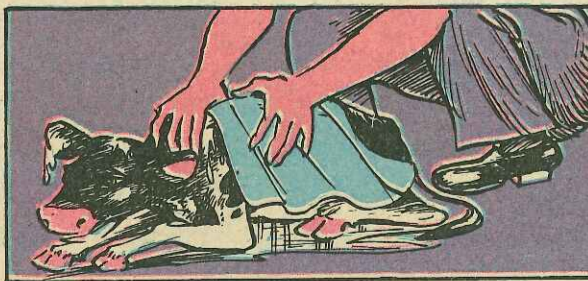

ÜRETİCİLERİMİZİ UYARIYORUZ

DİKKAT SAĞIMDAN ÖNCE

- Önce meme ve meme başları oğulur.
- Meme başlarını ıslatmayacak şekilde nemli bir bezle temizlenmelidir. Ya da iyice kurulanmalıdır.
- Islak olurlarsa makina lastikleri başlara iyice yapışarak zarar verirler. (Makinalı sağım için)
- Ayrıca serin havalarda ıslak meme başları üşüyerek süt azalır hatta kesilebilir.
- İlk süt damlaları (3-4 çekim) ayrı bir kaba, mümkünse siyah zeminli bir kaba sağılmalıdır. Böylece hem sütün mikroplanmaması, hemde farklı sütün görülmesi ile mastitis gibi hastalıkların farkedilmesi bakımından faydalıdır.
- İlk süt asla yere yada ele sağılmamalıdır. Aksi takdirde bir inekte mevcut olan hastalık, tümüne birden bulaştırılmış olur.

KURUCUMUZ DURMUŞ YAŞAR'I KAYBETTİK

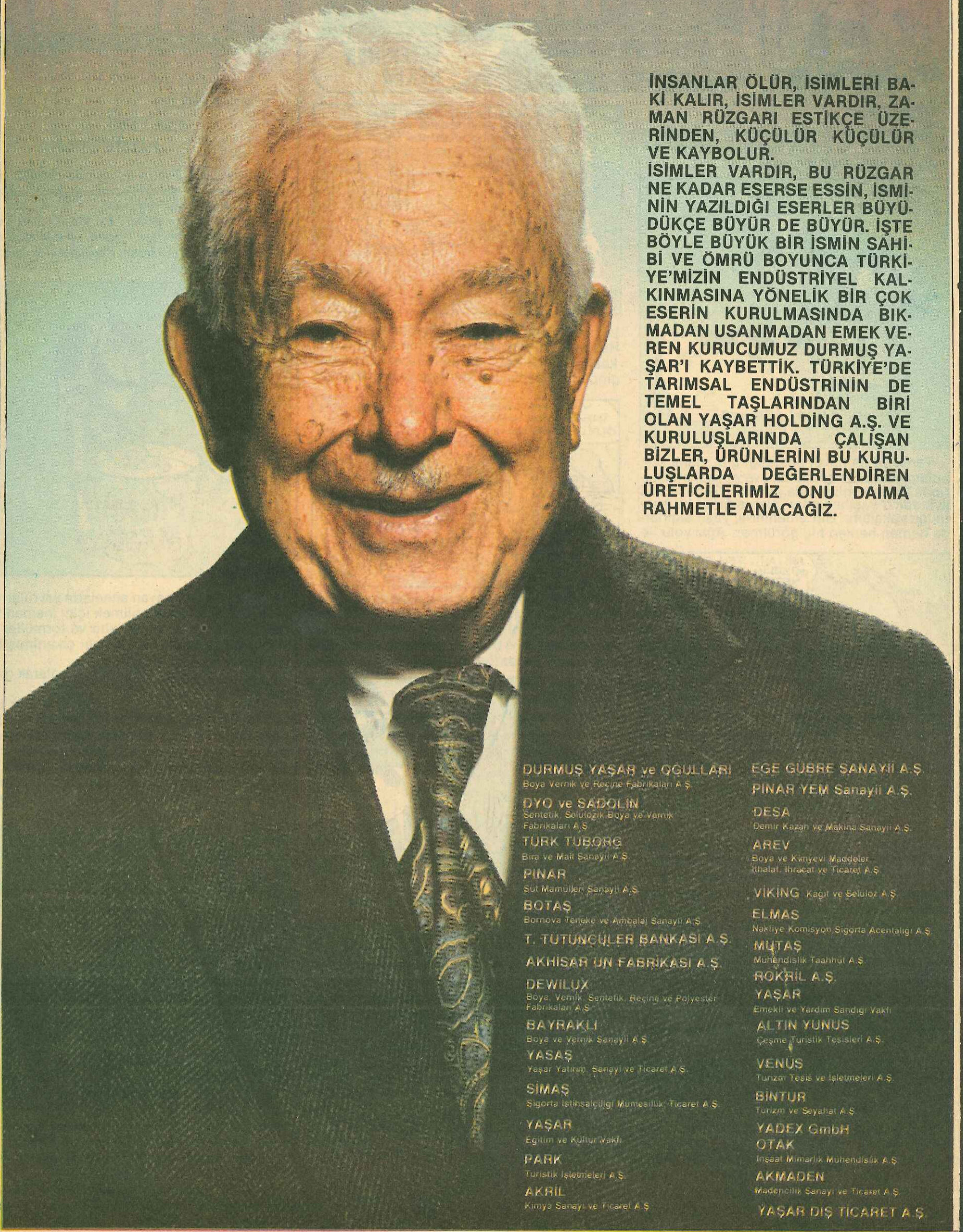

İNSANLAR ÖLÜR, İSİMLERİ BAKI KALIR, İSİMLER VARDIR, ZAMAN RÜZGARİ ESTİKÇE ÜZERİNDEN, KÜÇÜLÜR KÜÇÜLÜR VE KAYBOLUR.

İSİMLER VARDIR, BU RÜZGAR NE KADAR ESERSE ESSİN, İSMİNİN YAZILDIĞI ESERLER BÜYÜKÇE BÜYÜR DE BÜYÜR. İŞTE BÖYLE BÜYÜK BİR İSMİN SAHİBİ VE ÖMRÜ BOYUNCA TÜRKİYE'MİZİN ENDÜSTRİYEL KALKINMASINA YÖNELİK BİR ÇOK ESERİN KURULMASINDA BIKMADAN USANMADAN EMEK VEREN KURUCUMUZ DURMUŞ YAŞAR'I KAYBETTİK. TÜRKİYE'DE TARIMSAL ENDÜSTRİNİN DE TEMEL TAŞLARINDAN BİRİ OLAN YAŞAR HOLDİNG A.Ş. VE KURULUŞLARINDA ÇALIŞAN BİZLER, ÜRÜNLERİNİ BU KURULUŞLARDA DEĞERLENDİREN ÜRETİCİLERİMİZ ONU DAİMA RAHMETLE ANACAĞIZ.

DURMUŞ YAŞAR ve OĞULLARI

Boya Vernik ve Reçine Fabrikaları A.Ş.

DYO ve SADOLIN

Sentetik, Selülozik Boya ve Vernik Fabrikaları A.Ş.

TÜRK TUBORG

Bira ve Malı Sanayii A.Ş.

PINAR

Süt Mamülleri Sanayii A.Ş.

BOTAŞ

Bornova Tenjke ve Ambalaj Sanayii A.Ş.

T. Tütünçüler Bankası A.Ş.

AKHISAR UN FABRİKASI A.Ş.

DEWILUX
Boya, Vernik, Sentetik, Reçine ve Polyeşter Fabrikaları A.Ş.

BAYRAKLI

Boya ve Vernik Sanayii A.Ş.

YASAŞ

Yaşar Yatırım, Sanayi ve Ticaret A.Ş.

SİMAŞ

Sigorta İstihaleçiliği Mümesillik Ticaret A.Ş.

YAŞAR

Eğitim ve Kültür Vakfı

PARK

Turistik İşletmeleri A.Ş.

AKRİL

Kimya Sanayi ve Ticaret A.Ş.

EGE GÜBRE SANAYİİ A.Ş.

PINAR YEM Sanayii A.Ş.

DESA

Demir Kazan ve Makina Sanayii A.Ş.

AREV

Boya ve Kimyevi Maddeler İthalat, İhracat ve Ticaret A.Ş.

VIKING

Kağıt ve Selüloz A.Ş.

ELMAS

Nakliye Komisyon Sigorta Acentalığı A.Ş.

MÜTAŞ

Mühendislik Taahhüt A.Ş.

ROKRİL A.Ş.

YAŞAR

Emekli ve Yardım Sandığı Vakfı

ALTIN YUNUS

Çeşme Turistik Tesisleri A.Ş.

VENÜS

Turizm Tesis ve İşletmeleri A.Ş.

BINTUR

Turizm ve Seyahat A.Ş.

YADEx GmbH

OTAK

İnşaat Mimarlık Mühendislik A.Ş.

AKMADEN

Madencilik Sanayi ve Ticaret A.Ş.

YAŞAR DIŞ TİCARET A.Ş.



VETERİNERİNİZ DİYOR Kİ!..

FUAT HASDEMİR

VETERİNER
HEKİM

YANIKARA

Bazı bakımlardan dalak hastalığına benzeyen yanıkara, en çok genç sığırlarda görülen ateşli ve öldürücü bir hastalıktır.



Yanıkara da dalak hastalığı gibi, daha çok bulaşık bulunan bataklık ova ve vadi otlaklarında, ilk ve sonbaharda görülür. Genellikle 6 aylıktan 3 yaşına kadar olan sığırlar bu hastalığa yakalanır. Süt emenlerle, yaşlı sığırlarda hemen hemen hiç görülmez. Ağız yolu ile

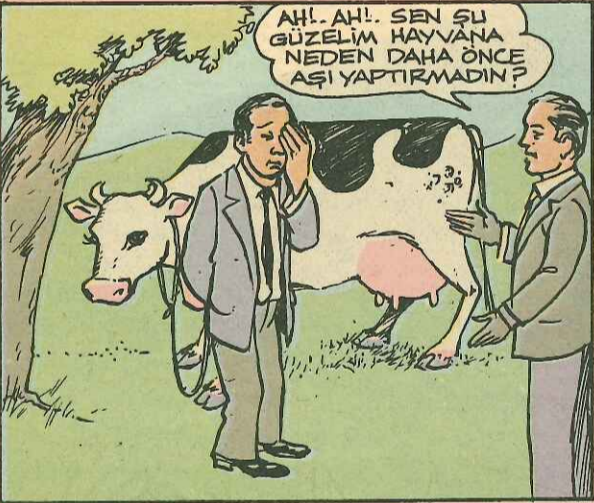

alınan yanıkara mikropları, en çok derin adalelerin zayıf veya zedelenmiş kısımlarında hızla çoğalır ve kısa sürede gazlı ve iltihaplı şişlikler yapar. Buradan mikropların zehirli kısımları (toksinleri) tüm vücuda yayılarak hayvanı öldürür. Hastalık 24 ile 60 saat sürer. Ateş birden yükselir. Hayvan düşkündür. Kaslarda titremeler vardır. Çoğunlukla bu bel, sağrı, omuz ve boyun adalelerinde çitirtili (gazlı), önce sıcak ve ağrılı, sonraları soğuk ve ağrısız şişlikler başgösterir. Şişlik üzerindeki deri, kuru ve koyu bir renk almıştır. Hayvan güç nefes alır, nabızı çok zayıflar, vücut sıcaklığı ölüme yakın düşer. Veteriner hekim



bazen ölen sığırı gömeceği yerde açıp bakar. Hastalık şarbon işe, dalak çok büyümüşür, kesit yüzü çamur kıvamında ve katran rengindedir. Kan da çok koyudur ve pıhtılaşmaz.



Hayvan öldükten sonra, kokuşması geç başlar ve yavaş olur. Tüm adaleler iltihaplı değildir. İltihaplı şişliklerde ve vücut boşluklarında kanlı sıvı bulunur. Şişlikler civarındaki lenf yumruları da (bezeler)de şişkin ve kanlıdır.



Kalp zarındaki sıvı artar ve kanlı olur. Kalp adalelerinde de iltihap vardır ve rengi kara kahverengidir.

HASTALIKTAN KORUNMA:

Yanıkara, bulaşık araziye bağlı bir hastalık olduğundan, mümkünse hayvanlar böyle mer'alara sokulmamalıdır. En iyisi, hayvanları her yıl ilkbahara girerken yanıkara aşısı ile aşılamaktır. Aşı 6 ay hastalıktan korur. Aşı sağlam sığırlara yapılır. Ateşli olanlara yapılmaz. Bu hastalık insanlara bulaşmaz.

MERHABA

NIHAT PAYKOÇ

PINAR'DAN

BİR YENİ

HİZMET DAHA

Tıpkı insanoğlunun hayatında olduğu gibi tüm memeli yaratıklarda yaşam, sütle başlar... Ancak bir farklılık:

-Ademoğlu hariç; öteki varlıklarda bebeklik çağında süte "Paydos" denir ve böylece de, koca bir ömür öteki besin maddeleri ile gittiği kadar sürer gider...

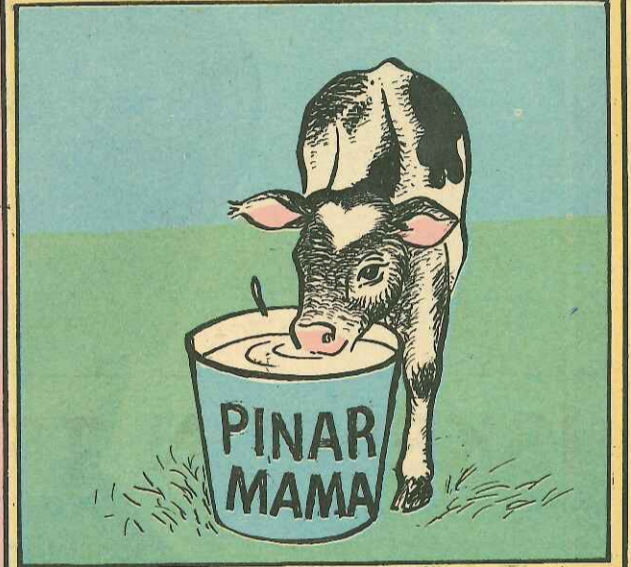

Bu arada sütü olmayan annelerin yavrularının gıda açıklarını kapatabilmek için; (hemen hemen) her ülkede çeşitli isim ve formüller altında, bir yığın çocuk maması çıkarılmış bulunmaktadır.

Bu yazımı okurken çoğunuz haklı olarak diyeceksiniz ki:

"İyi hoş amma Paykoç babacım, (Pinar Süt fabrikası olarak) mademki bizi bir çok konuda destekliyorsunuz... Elinizde her türlü imkan olduğu halde neden olaki gözümüz gibi sevdiğimiz halde... Bir türlü istediğimiz gibi büyü temedığımız buzağlarımızdan, daha yüksek bir "randıman" alabilmemiz için; bize "Buzağı Maması" yapmıyorsunuz?..."



Acele etmeyin. Herşeyin bir sırası var. İşte "sabreden derviş, muradına ermiş..." misali öteki hizmetlerimizin peşinden sıra geldi "Buzağı Maması" imalatına... Eminim bu mama sayesinde, hem süt hem de yemden tasarrufunuz olacak ve fabrikamızın size yapacağı bu yeni hizmete "eyvallah" diyeceksiniz, müjdelerim.



MELAS KULLANIMI

Şeker pancarından şeker fabrikalarında elde edilen bir yan ürün olan melas bilinçli olarak kullanılırsa iştah arttırıcı bir özelliğe sahiptir.

Pekmeze benzer yapıda olması nedeni ile sulandırılmadan kullanılması pek zordur. Hacminin 3-4 katı kadar su ile sulandırılabilir. Bu sulu melas hayvanın yemi üzerine püskürtülerek yedirilebilir. Hayvan pancarı, kök bitkileri, pancar posası, çayır kuruotları gibi çiftlik yemleri melaslanmaya uygun yemlerdir. Ancak bu uygulama yapıldığında kaliteli yulaf, fiğ ve yonca gibi otların oranını eskiye göre biraz arttırmak gerekir. Aksi takdirde melastan yararlanma olmaz.

Kullanılan her 1 kg melas için 10 gram kadar tuz vermek faydalıdır. Ancak bu yalama taşı ya da yalama tuzu ile hayvan tarafından da



ayarlanabilir. Bu yüzden yalama taşı kullanmanız faydalı olacaktır. Melaslı yiyecek alan hayvanların su ihtiyacı artar. Bu yüzden istedikleri kadar su alabilmelerine müsaade edilmelidir. Zaten bu da süt verimini kendiliğinden arttırıcı bir etken olmaktadır.

Sıcak havalarda melaslanan yem hemen tüketilmeli asla bekletilmemelidir. Aksi takdirde yem bozulur ve zararlı etki gösterir. Hayvanların beğenmedikleri yemler melaslanarak kolayca yedirilebilir. Ancak hiçbir zaman kalitesiz bozuk yemler bu yolla yedirilmeğe çalışılmamalıdır. Melaslanan otların uçuşması ve dağılıp telef olması güçleşir, Mısır sapları da bu şekilde melaslandığı gibi silaj yemi hazırlanmada da melas kullanılmaktadır. Silajın muhafazasında melasın önemli bir rol oynadığı belirlenmiştir.



İSKELETİN TEMEL TAŞLARI

FOSFOR

İneğin vücudunda bulunan toplam fosforun % 75'i kemik ve dişlerde toplanmıştır. Yetersizliğinde; gençlerde büyüme yavaşlar, iştah azalır, zâfiyet gelir. Erginlerde süt üretimi azalır, iştah eksilir, kemikler kolayca kırılabilir duruma gelir. Topallama başlar, eklemelerin hareketleri serttir. Kızgınlık görülmez, yabancı cisimleri yeme eğilimi görülür. Topraktaki fosfor eksikliği, otlarda da görülebilir. Ancak tane yemler ve fabrika artığı yemlerde yeterli fosfor bulunur. Yetersizlik durumunda yemlere kemik unu eklemekle, bu durum ortadan kaldırılabilir.



Yemlerden buğday kepeği, pamuk tohumu, keten tohumu ve soya fosforca zengindirler. Vücudun fosfordan yararlanabilmesi için, vitamin D'ye gerek vardır.

KALSİYUM

Vücuttaki kalsiyumun % 99'u kemik ve dişlerde toplanmıştır. Geriye kalan % 1 ise sinirlerin düzenli çalışmalarını, kasların kasılmalarını ve kanın pıhtılaşmasını sağlar.



Kanda kalsiyum eksikliği, pıhtılaşmayı ya tamamen durdurur, ya da geciktirir....

Yetersizliğinde; gençlerde normal gelişme olmaz. Bacaklarda çarpıklık görülür. Erginlerde, eksiklik uzun sürede görülür. Süt verimi düşer.

Baklagiller kalsiyumca zengindir. Ancak bunların dışındaki yem bitkileri; mısır, silaj ve konsantre yemlere kalsiyum katmak gerekir. Süt verimi yüksek ineklerin kalsiyuma ihtiyaçları fazladır. Yeterli kalsiyum alamayan ineklerde "Süt Humması" görülür. Kireç tozu yemlere mutlaka katılmalıdır.



KİME NE BEĞENDİRİLİR Kİ!
Günlerden bir gün Hoca, oğluya köye gidiyormuş. Baba kalbi bu ya, tutmuş oğlunu eşeğe bindirmiş; kendi de yanısıra yürüyormuş; Ee Yol bu, gelen, gidenin ayağı kesilir mi? Yolcunun biri bunları görmüş:
"Hey gidi, zamane gençleri Bêy! Ayağının ilmiyle ihtiyar babasını yürütüyor da, kendi de eşeğin üstüne kurulmuş; yolun keyfini sürüyor" deyip yürümüş, yürümüş ama, Hoca'nın oğlu bu sözden öyle bir utanıp kızarmış, öyle bir utanıp kızarmış ki, eşekten kendini nasıl attığını bilememiş. "Bre sakalını sevdiğim baba, ben sana demedim mi, elâlem ne der diye, gördün ya işte, gayri inat etme de bin şu eşeğe.." demiş, bindirmiş babasını; biraz gitmiş, gitmemişler, başka biri:

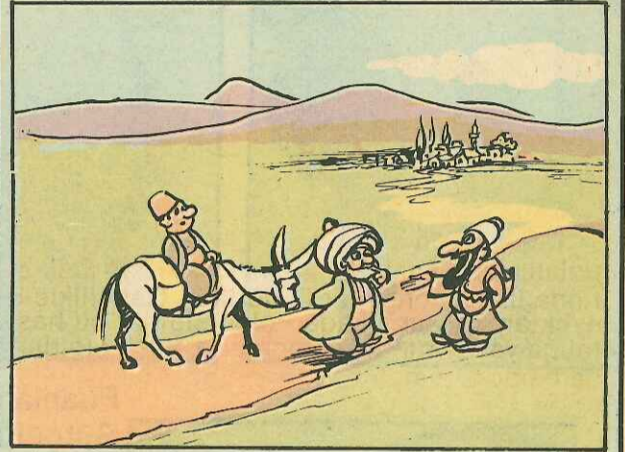

"Bre babalık, şu körpe fidanı yola, yokuşa yorup kavuracağına; kendin yürüsen ne olur sanki, kart ağaca balta mı değer?" deyip yürümüş, yürümüş ama, bu defa da Hoca öyle bir olmuş, öyle bir olmuş ki, deme gitsin. "Bu ağzı kalabalık adamların ağzını kapatmak için ne yapsın, tutmuş, oğlunu da arkasına bindirmiş.

Gene az gitmiş, uz gitmiş; derken karşılarına iki yerine üç adam çıkmış; bunlar da bu hali görünce:

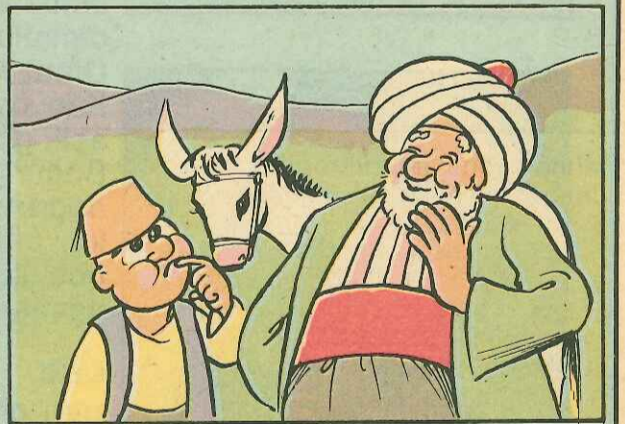

"Amma insafsızlık ha! Şu ağızsız, dilsiz hayvana iki adam birden biner mi? Sözüm ona biri de Hoca olacak, sarığından da mı utanmıyor acaba?" diye söylene söylene geçip gitmiş, ama baba-oğul bindiklerine de, bineceklerine de öyle bir pişman olmuşlar ki, ikisi de kendini eşekten zor atmış; gayri kimsenin bir şey diyeceği yok ya, demeğe kalmamış, önlerine üç yerine dört adam çıkmış:

"Bak şu Allahın budalalarına, katır gibi eşek önlerinde hopleya, zıplaya gidiyor da, birinden biri üstüne binmeyi akıl etmiyor!" deyip uzaklaşmışlar, ama gayri Hoca'nın burasından çıkmış da:

"Görüyorsun ya, oğul demiş, birinin ak dediğine, öbürü kara diyor; doğrusu şu insanlara kendini beğendirenlere aşkolsun!"

SÜT İNEĞİ ALIRKEN DİKKAT EDİLECEK HUSUSLAR

Damızlık alım ya da satımlarımızda, damızlıkların gerçek değerlerini bilmemiz için, elimizde bu sığırların secerelerinin yani soy kayıtlarının bulunması gerekir..

Bu verilerin dışında, damızlık hayvanlarda aranan daha başka özellikler de vardır ki; bunlar dıştan iyi bir gözlemlerle görülebilir.

Sığırlar, çeşitli değerlendirmelere tabi tutularak kendi şartlarımıza en uygunu bulunur.

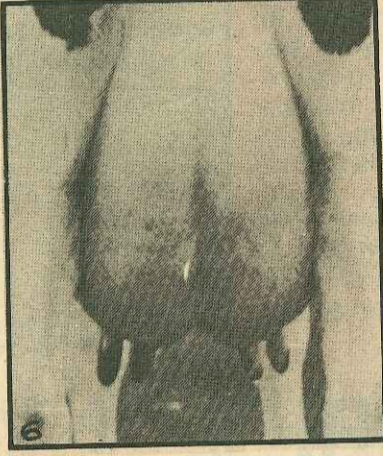
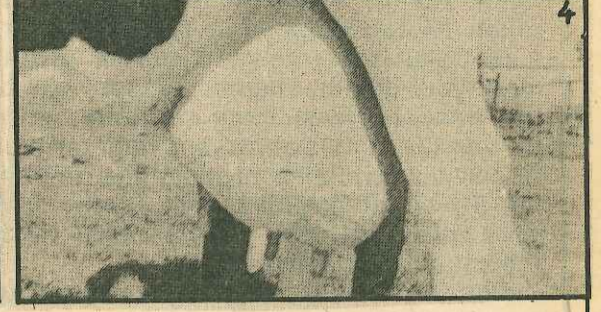
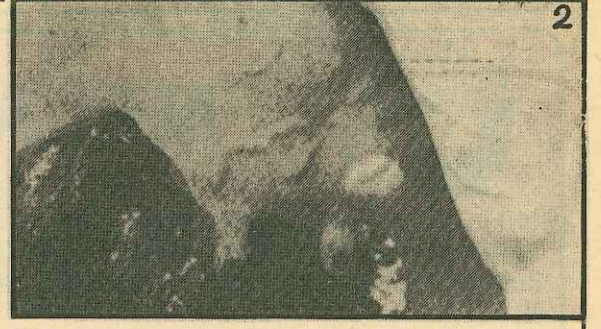
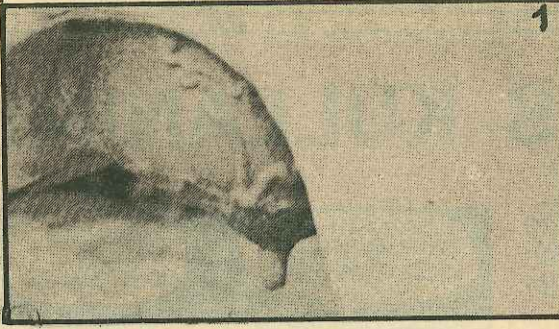

MEME KAPASİTESİ ve BİÇİMİ: Uzun, geniş ve orta derinliktedir. Öne doğru iyi gelişmiş, vücuda kuvvetli bağlantılı, yerden uygun yükseklikte olmalıdır. 4 meme bölmesi eşit dengelenmiş ve birbirinin aynı olmalıdır.

MEME DOKUSU: Yumuşak, katlanabilir, sağımdan sonra kolayca kendini toplayabilen özellikte olmalıdır. Meme üzerini örten kıllar seyrek ve ince olmalıdır.

MEME BAŞLARI: Bir örnek ve arzulanan uygun uzunluk ve büyüklükte olmalıdır. Meme başları silindirik, üzerleri pürüzsüz, yere dik inen biçimde memeye bağlanmış olmalıdır.

MEME DAMARLARI: Uzun, bükümlü, dışarı taşkın çok kol budak salmamış olmalı. Süt çeşmesi geniş meme üzerinde de belirgin damarların fazla sayıda görünümü aranmalıdır.

- - -

Puanlamada,
Sütçülük karakterleri Genel görünüm 30/
20/ Gövde 20/
Meme 30/

Puanlamada her bölümün başında yazılan değer, tam nottur. Verilere göre yaptığımız, fevkalade, çok iyi ve vasat şeklindeki değerlendirmelere göre not verilecektir.

.Süt Karakteri (20 Puan)

BOYUN: Uzun ince, yağsız etsiz görünümde omuz ve göğüze bağlantısı tatlı ve kuvvetli olmalıdır.

Omuz iyi gelişmiş, sivri ve keskin olmalıdır... Kaburgalar, geniş, yassı uzun olmalı; araları açık görünüm vermelidir.

Böğür geniş, derin ve iyi gelişmiş, butlar dışı doğru yassı... Arkadan bakılınca; geniş, taşkın olup, meme ile bağlantıları için yeterli boşluk sağlanmış olmalıdır. Kasların az gelişmiş olması tercih edilir.

DERİ

Deri orta kalınlıkta, gevşek, katlanabilen ve parlak tüylerle örtülü olmalıdır.

- 1-ORTALAMA BOYUTLARDA VE YERİNE OTURMUŞ GENÇ İNEK MEMESİ
- 2-KAPASİTESİ DÜŞÜK, KISA GÖRÜNÜMLÜ
- 3-ORTALAMA BOYUTLARDA VE YERİNE OTURMUŞ GELİŞKİN İNEK MEMESİ
- 4-KIRIK VEYA ÇOK HATALI
- 5-YÜKSEKLİK VE GENİŞLİK BAKIMINDAN ORTALAMA BOYUTLAR
- 6-DÜŞÜK VE ZAYIF BAĞLANTILI
- 7-SIKIŞMIŞ VE DAR GÖRÜNÜMLÜ
- 8-MEYİLLİ OLMAMALI
- 9-ZAYIF TABANLI
- 10-ÖNEMLİ HATASI OLMAYAN KABUL EDİLEBİLİR MEME BAŞLARI
- 11-ÖN MEMELER BİRBİRİNDEN UZAK
- 12-ARZU EDİLMİYEN ŞEKİLDE MEME BAŞI

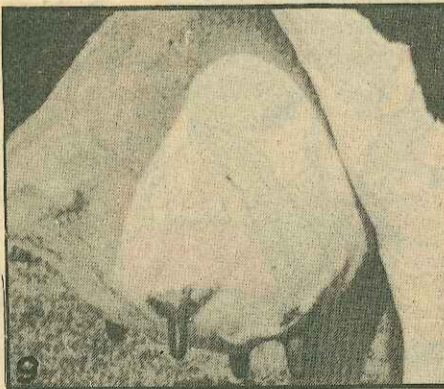
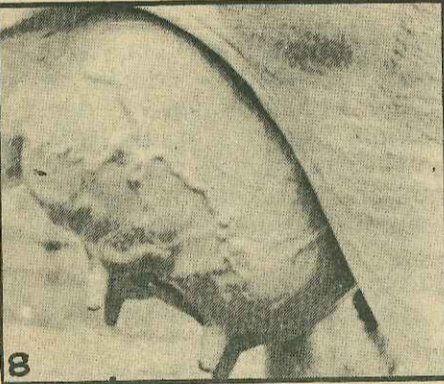

GELECEK SAYIDA GENEL GÖRÜNÜM VE GÖVDE PUANLAMASINI VERECEĞİZ.

**TOMBİŞ
ABLA**



ÖZER ÇİFTLİĞİNDEN AYŞE KIZ

Sayın Tombiş hanım abla;
Bugünlerde sabah erkenden çayıra salınıp akşam hava kararana dek dışarda kalıyoruz. Ancak bazı arkadaşlarım da olduğu gibi benimde karnımda dayanılmaz ağrılar belirliyor ve davul gibi şiştiğimi hissediyorum. Acaba bolca yediğimiz yaş ve yeşil otların bununla bir ilgisi var mı?

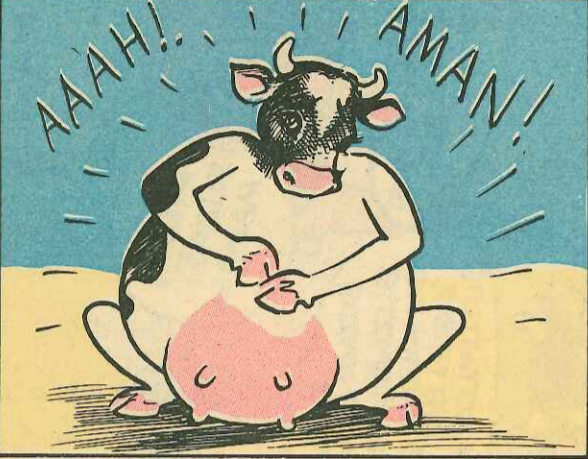

Akıllı Ayşe kızım benim, düşündüğün çok doğru. Yaş ve yeşil yem, gaz sancıklarına ve şişlere neden olur. Ölümle sonuçlanacak vahim durumlar yaratır. Yemlerin yeşil soldurulmuş olarak yenmesi çok daha yararlı olacaktır.

PAŞA ÇİFTLİKTEN YONCA

Çok sevgili tombiş ablacığım, gazetenizde böyle bir sütun açmakla bizler için ne kadar iyi ettiniz, bilemezsiniz. Şimdi öteki arkadaşlarımda sorunlarını yazmak için sırada bekliyor Efendim benim öğrenmek istediğim konu şu; Doğumdan sonra belirli aralıklarla ki benim gözlemlerime göre her 19-20 günde bir kızgınlık olarak tabir edilen olayla karşılaşıyorum. Benim öyle kimseye falan kızdığım yok. Bu ne anlama gelir beni lütfen aydınlatır mısınız?

İkinci hususta boğamla aramızda geçen tartışmalarda hep söylerim doğum yaptıktan hemen sonra çiftleşmek doğru değildir diye. Acaba bu konuda boğamı haklı?

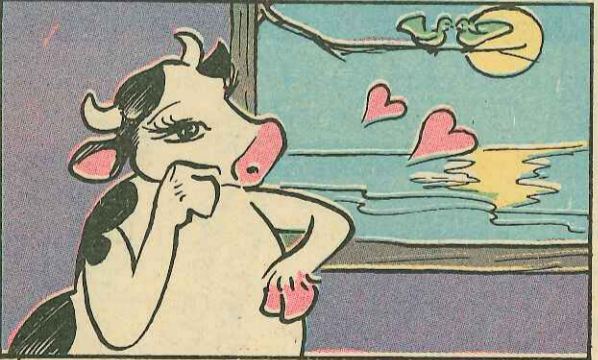

Sevgili kızım, biricik kızım, böyle mühim bir konuyu bana sorman beni çok sevindirdi. Teşekkür ederim. Kızgınlık olayının kimseye kızmakla ilgisi yok. Bu olay çiftleşme zamanını belirler. Bazı olaylarla zaten kendisini belli eder. Ve ortalama 19-20 saat sürer. En uygun çiftleşme zamanı kızgınlık sende başladıktan yaklaşık 8-14 saat sonradır.

Boğanla aranda geçen tartışmalara gelince biricik kızım. Sen haklısın. Zaten biz ineklerin önzeleri her zaman kuvvetlidir. Çiftleşme için en uygun zaman doğumdan 55-60 gün sonra görülen kızgınlıkta olmalıdır, bunu böyle bilirsiniz.

**AY AY
HAYVAN
SAĞLIĞI**

EYLÜL

- 1-Mart ayında yapılan şap aşısının müteakip uygulaması bu ay'a rastladığından aşılama yapılmalıdır.
- 2-Kılkurduve kelebek görülüyorsa tedaviye en uygunbaşlangıç ayı olduğundan gereği yapılmalıdır.
- 3- 4-8 ay arasındaki dişi danalara S-19 Brucellos'un aşısı yaptırılır. Aşılardan hemen sonra sıcak V damgası ile sol sağrılarında işaretlenirler.
- 4-Daha önceki muayenelerinde tüberkülozis ve brucellosis tespit edilmiş olanların,ikişer ay aralıklarla devam etmesi gereken muayeneleri yapılmalıdır.
- 5-Meme dezenfeksiyonuna gereken önemin gösterilmesine diğer aylarda da olduğu gibi dikkat edilmelidir

EKİM

- 1-Nokra şişliklerinin belirlenmesi üzerine Neguvon ile mücadele yapılır. Pulverizatörle püskürtülebileceği gibi süngerle arka bacaklarının iç, dış yüzeylerine, sağrılarında ve sırtlarına sürülür.
- 2-Buzağuların göbek kordonu temizliğine dikkat edilmeli, tentürdiot ile ilaçlanmalıdır.
- 3-Buzağuların hava cereyanına bırakılmaması gerekir.
4. Bu aylarda kıl dökülmesi kontrol edilir. Dökülmelerin normal olup olmadığı incelenir. Normalden fazla ise sebebi araştırılmalıdır.

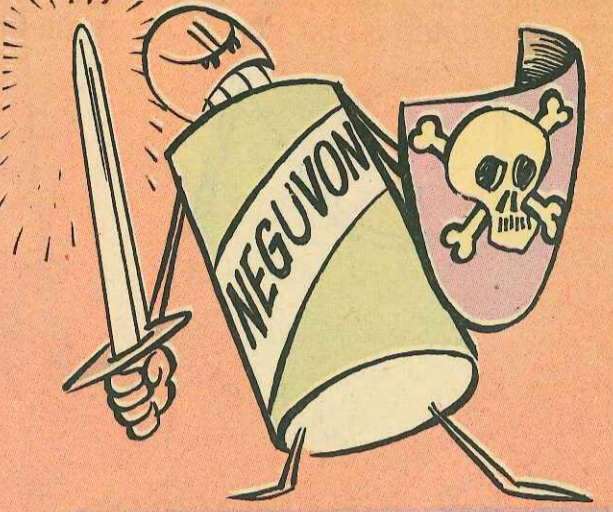

BULMACA

SOLDAN SAĞA :

- 1-Gözle görülmeyen hastalık yapan canlılar - Peynir suyundan yapılır.
- 2-Köpek - (tersi) bir hayvan
- 3-Kadınların yediği - (tersi) bacada olur
- 4-Pınar peynir çeşitlerinden biri.
- 5- Bulaşıcı bir hastalık.
- 6- Ağacın körpesi, genci - Yabancı
- 7- Biçmeye yarayan el aleti - Körpe değil
- 8- Sigaranın zararlı maddesi
- 9- (tersi) bir renk
- 10- Limon ve portakalda bulunan bir vitamin - Hayvanlara şırınga edilen üç vitamin karışımı - Bir sayı.

YUKARIDAN AŞAĞIYA:

- 1-Bir inek cinsi
- 2-Cerehat
- 3-Kemikleri birbirine bağlayan yumuşak sert arası doku.
- 4- Bir müzik aletinin ayarı.
- 5-Zamanın en kısa süresi.
- 6- (Tersi) İki şeyi birbirine bağlamaya yarayan nesne - ince toprak.
- 7-(Tersi) Süt veya hastalık muayenelerinde yapılan muayene işlemi - Bir anda
- 8- Kocaman (tersi) amele.
- 9- Hayvanların yediği - Doğal felaket - Bir şeye eklenen
- 10- İnce kepek - Kötünün aksi.

Bulmacamızı doğru olarak cevaplandırın üreticilerimiz arasında çekilen kurada;

- Hüseyin Bircan Aşağı Mah. Başmakçı - AFYON
- Coşkun Uzunyel Evsekler Köyü Kocarlı - AYDIN
- Nedim Erhan 153 Sok. No:36/6 Bornova - İZMİR
- Ahmet Budaklı Çakırbeyli - AYDIN

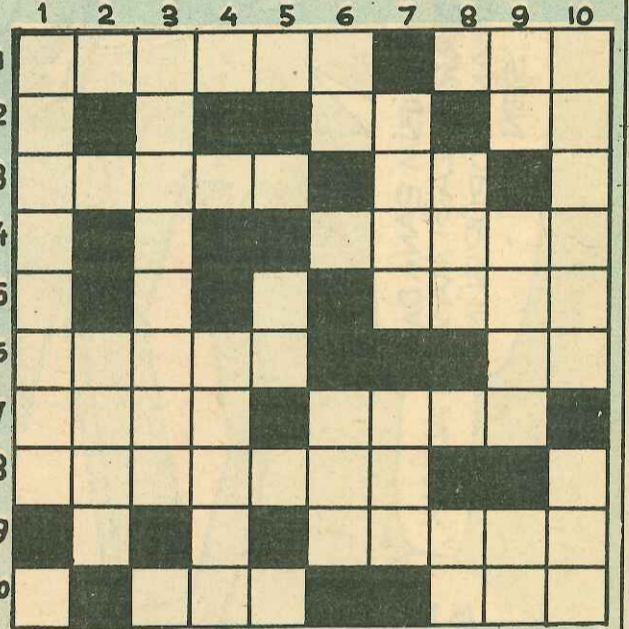

Adlı üreticilerimiz sürpriz hediyelerimizi kazanmışlardır. Hediyeleri adreslerine ulaştırılacaktır.

Saygılarımızla.

BİLMECENİN

19. SAYIDAKİ ÇÖZÜMÜ

1	P	I	N	A	R	S	Ü	T	S
2	A	Ş	S	Ü	R	A	K	A	
3	S	A	T	P	E	L	E	T	
4	T	S	I	R	A	R	I		
5	Ö	D	E	M	A	Ş	E	R	
6	R	A	L	İ	N	E	S		
7	İ	N	E	K	A	F	T	A	
8	Z	A	U	R	E	S	E	N	
9	E	A	R	I	O	I			
10	B	R	U	S	E	L	L	O	Z



PINAR

PINAR Süt Mamulleri Sanayii A.Ş. adına Sahibi ve Yazı İşleri Müdürü Olgun ERGÜZ

YAYIN GRUBU

- * Ahmet ARSAN Kimya Yüksek Mühendisi
- * Gülay ÖZCAN Kimya Yüksek Mühendisi
- * Kemal ÇETİN Ziraat Yüksek Mühendisi
- * Mahmut ERKOL Ziraat Teknisyeni

- * Nihat PAYKOÇ Yazar
- * Dr.Rıza KİBAR Kimya Yüksek Mühendisi
- * Süleyman ARSOY Ziraat Yüksek Mühendisi
- * İlyas Necati ÖKTEM Ziraat Yüksek Mühendisi
- * İsetay GURTUNCA Veteriner Hekim

İKİ AYDA BİR YAYINLANIR

İDARE YERİ: PINAR Süt Mamulleri Sanayii A.Ş. Kemalpaşa yolu İZMİR Tel:18 20 30

YAZIŞMA ADRESİ: PINAR Gazetesi P.K.904- İZMİR

BASILDIĞI YER: YENİ ASIR TESİSLERİNDE HAZIRLANMIŞTIR. GAZİOSMANPAŞA BULVARI NO:5 İZMİR

- Gazetemiz Basın Ahlâk Yasasına uyar ● Kaynak gösterilmek suretiyle gazetemize alt yazı ve resimler yayınlanabilir.
- Gönderilen yazı ve resimler yayınlanmasın lade edilmez ● Yayınlanan yazı ve resimler imza sahiplerinin fikri olup, PINAR bunlardan bir sorumluluk kabul etmez.

PINAR BUZAĞI MAMASI SAYESİNDE NE İŞHAL YÜZÜ GÖRDÜM, NE DE GAZ SANCIM VAR.

ANNECİĞİM PINAR MAMA' MI HAZIRLA.. GELİYORUM..

PINAR BUZAĞI MAMASI

PINAR BUZAĞI MAMASI

AH! KOCACIĞIM PINAR BUZAĞI MAMASI VERELİ BUZAĞIMIZ ELE AVUCA SİĞMAZ OLDU.

PINAR BUZAĞI MAMASI YEDİRDİK, BUZAĞILARIMIZ BU YAŞTA, BU KİLOYA GELDİLER. BU YARIN BİZİM YAŞIMIZDA, SÜTÜMÜZÜN İKİ MİSİLİ SÜT VERİRLERSE SAŞMA!

BİR ÇİFTLİĞİ VAR. ALİ BABANIN BUZAĞILARI VAR.. ÇİFTLİĞİNDE PINAR MAMA ÇİFTLİĞİNDE DIYE BAĞIRIR, ALİ BABANIN

DAHA DÜN ANNEMİZİN KOLLARINDA YAŞARKEN PINAR MAMAMI DOYA DOYA.. İÇERKEN KOCA BİR DANA OLDUK... AHIRLARI DOLDURDUK...

YA KARDEŞİNİ DE GETİR, YA DA PINAR BUZAĞI MAMASI YE, YOKSA, DEVAMLİ! ORADA KALIRSINI!

PINAR BUZAĞI MAMASI

SAHİBİM BANA DA PINAR BUZAĞI MAMASI ALACAK, O ZAMAN GÖRÜRSÜN SEN!

SU PINAR BUZAĞI MAMASININ SAYESİNDE, HEM MEMELERİM RAHATA KAVUŞTU, HEM BUZAĞILARIM SİHHATLİ BÜYÜYOR SAHİBİMİZİN CEBİ DE PARA GÖRÜYOR SAĞ OLASIN PINAR SÜT.

